BAIRRO: MARMELADA

" SEU DIA TERMINA BEM QUANDO A SEGURANÇA ESTÁ INSERIDA NO SEU PROJETO "

NESTE PROJETO NÃO HÁ IMPLICAÇÃO AMBIENTAL QUE NECESSITE DE LICENÇA.

CEMIG	Data	NS
	08/01/19	1122218193

Esta Via NÃO autoriza a execução de obras de compartilhamento de infraestrutura de telecomunicação

LIBERADO PARA PROCEDIMENTO DE OBRA PART

Liberado por: Felipe Pessoa Abdalla EM/MP Nº Pessoal: 1122218192

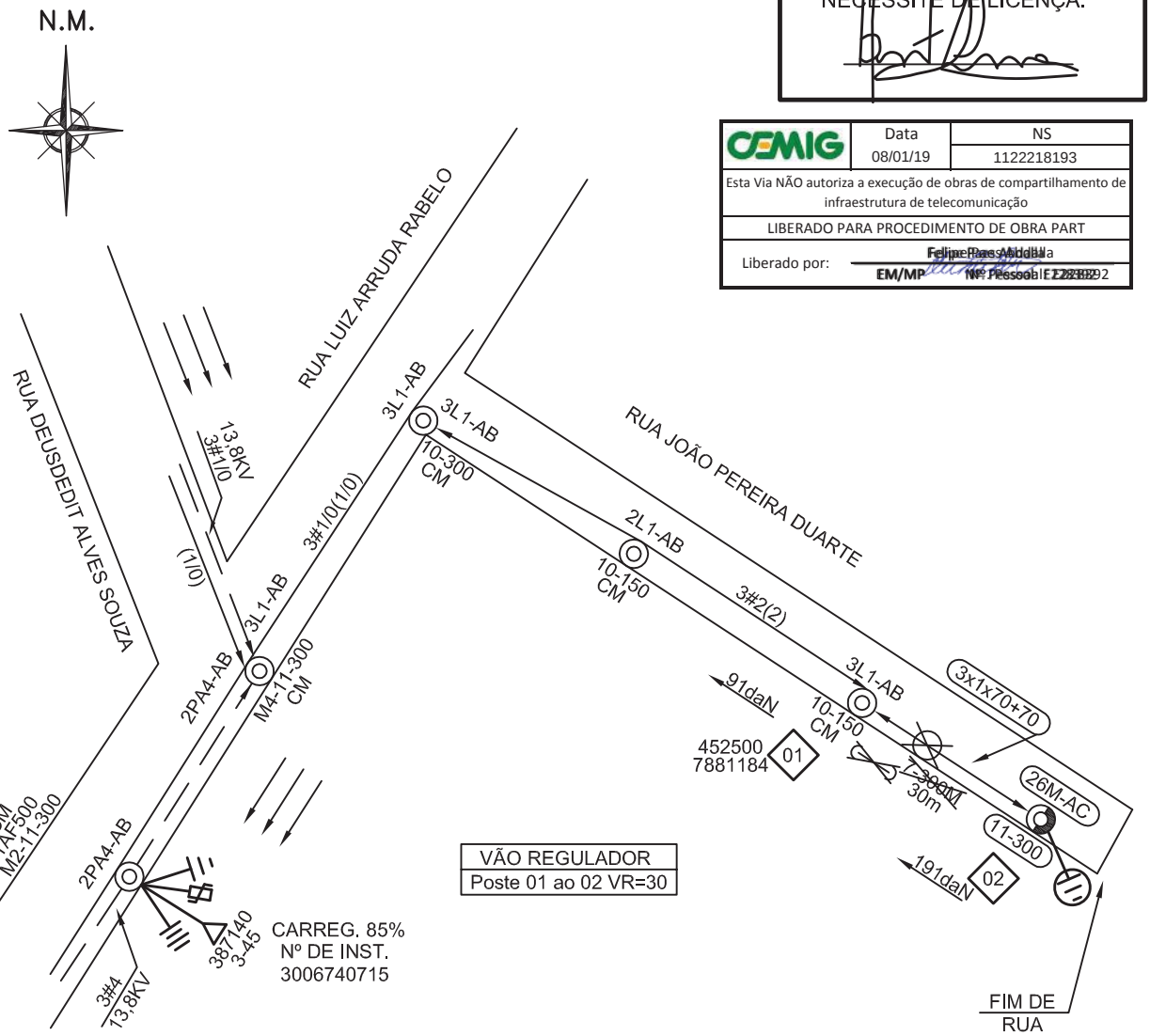

VÃO REGULADOR
Poste 01 ao 02 VR=30

Dispositivo de Manobra ou Proteção
Nº TRAFO 387140 - 3-45

COORD: 452396:7881159

- NOTAS

- NÃO POSSUI INTERFERÊNCIA DE OUTRAS EMPRESAS (USO MÚTUO);
- POSSUI MEIO-FIO;
- O ENGASTAMENTO DO POSTE 11-300 DEVE SER DE 1,8m CONFORME ND 3.1;
- EXCEPCIONALMENTE O CIRCUITO EXCEDEU 160m POIS TRATA-SE DE CIRCUITO APENAS PARA IP E É FIM DE RUA SEM POSSIBILIDADE DE CONTINUIDADE;

R.T. THIAGO HENRIQUE SANT'ANA - CREA 187.875/D

AB 040-18

CÓD.LOCALIDADE	ALIMENTADOR
83418	AETD-14

CSM	EMPREENDIMENTOS IMOBILIÁRIOS LTDA	ESCALA 1:1000	1 / 1
PROJ. / VISTO	EXTENSÃO DE REDE PARA ATENDER A PREFEITURA MUNICIPAL EM ABAETE-MG	ER/RD 1122218193	
DES. P.N. / APROV.			
CONF. / DATA 11/12/2018		FOLHA - 4520-8810	ARQ

FORMATO A4

ALTERAÇÕES				
V1	EMISSÃO INICIAL	DATA	FEITO	VISTO	APROV.
	.	.			

CLASSIFICAÇÃO